

REPUBBLICA ITALIANA - REGIONE SICILIA

ISTITUTO DI ISTRUZIONE SUPERIORE "Q. CATAUDELLA"

Viale dei Fiori n° 13 - 97018 Scicli (RG) - C.F. 90012100880 - COD. MIN. RGIS00800B

Liceo Scientifico e Liceo Classico RGPS00801T - Istituto Tecnico Economico RGTD00801N

Istituto Tecnico Agrario RGTA008017 - Istituto Professionale di Stato per l'Agricoltura RGRH00801G

Istituto Professionale Enogastronomia e Ospitalità alberghiera RGRH00801G

Tel. 0932/831962 - Fax 0932/835247 - Email: rgis00800b@istruzione.it

Pec: rgis00800b@pec.istruzione.it - Sito web: www.istitutocataudella.it

I.I.S. "Q.CATAUDELLA" - Scicli (Rg)
Prot. 0005409 del 29/07/2022
VI-2 (Uscita)

Scicli, 29/07/2022

OGGETTO: Acquisizione della "Fornitura di Serre sperimentali", procedura di Trattativa diretta ai sensi dell'art. 36 comma 2, lett. a) del D.Lgs. 18 aprile 2016, n. 50, così come modificato dal Decreto Legislativo 19 aprile 2017, n. 56, attraverso il Mercato elettronico della pubblica amministrazione (Me.Pa.) di Consip S.p.A. Lettera d'invito. CIG 934691349D, CUP F47G22000310006

IL DIRIGENTE SCOLASTICO

▪ **Visto** l'Avviso pubblico per la realizzazione di ambienti e laboratori per l'educazione e la formazione alla transizione ecologica del Ministero dell'Istruzione prot. n. 50636 del 27 dicembre 2021, "Laboratori green, sostenibili e innovativi per le scuole del secondo ciclo nelle regioni del Mezzogiorno", Fondi Strutturali Europei - Programma Operativo Nazionale "Per la scuola, competenze e ambienti per l'apprendimento" 2014-2020 - Asse II - Infrastrutture per l'istruzione - Fondo Europeo di Sviluppo Regionale (FESR) - REACT EU.

Asse V - Priorità d'investimento: 13i - (FESR) "Promuovere il superamento degli effetti della crisi nel contesto della pandemia di COVID-19 e delle sue conseguenze sociali e preparare una ripresa verde, digitale e resiliente dell'economia" - Obiettivo specifico 13.1: Facilitare una ripresa verde, digitale e resiliente dell'economia - Avviso pubblico prot.n. 50636 del 27 dicembre 2021 "Ambienti e laboratori per l'educazione e la formazione alla transizione ecologica" - Azione 13.1.4 - "Laboratori green, sostenibili e innovativi per le scuole del secondo ciclo";

▪ **Vista** l'autorizzazione rilasciata dall'Ufficio in essere presso il Ministero dell'Istruzione Prot. n. AOOGABMI-0035909 del 24/05/2022, all'espletamento del progetto "Laboratori green, sostenibili e innovativi per le scuole del secondo ciclo", al quale è stato attribuito il codice identificativo progetto 13.1.4A-FESRPON-SI-2022-38;

Si intende affidare, mediante trattativa diretta sul Mercato elettronico della pubblica amministrazione (Me.Pa.) di Consip S.p.A. ai sensi dell'art. 36 comma 2, lett. a) del D.Lgs. 18 aprile 2016, n. 50, così come modificato dal Decreto Legislativo 19 aprile 2017, n. 56, e della Determina del Dirigente Scolastico dell'Istituto di istruzione Superiore "Q. Cataudella" di Scicli (Rg) prot. n. 0005406/VI-2 del 29/07/2022, la "Fornitura di Serre sperimentali". La fornitura dovrà essere realizzata secondo le modalità e le specifiche definite nell'allegata lettera di invito.

Codesta ditta, ove interessata, è invitata a presentare la propria migliore offerta tecnico - economica per la realizzazione dell'attività in oggetto entro e non oltre le ore 12:00 (dodici) del giorno 29 agosto 2022. L'offerta tecnico - economica o l'eventuale comunicazione di mancato interesse a partecipare alla procedura, dovranno essere trasmesse al seguente indirizzo: Istituto di Istruzione Superiore "Q. Cataudella", Viale dei Fiori n. 13, cap. 97018, Scicli (RG).



IL DIRIGENTE SCOLASTICO
(Vincenzo Giannone)

REPUBBLICA ITALIANA - REGIONE SICILIA

ISTITUTO DI ISTRUZIONE SUPERIORE "Q. CATAUDELLA"

Viale dei Fiori n° 13 - 97018 Scicli (RG) - C.F. 90012100880 - COD. MIN. RGIS00800B

Liceo Scientifico e Liceo Classico RGPS00801T - Istituto Tecnico Economico RGTD00801N

Istituto Tecnico Agrario RGTA008017 - Istituto Professionale di Stato per l'Agricoltura RGRH00801G

Istituto Professionale Enogastronomia e Ospitalità alberghiera RGRH00801G

Tel. 0932/831962 - Fax 0932/835247 - Email: rgis00800b@istruzione.it

Pec: rgis00800b@pec.istruzione.it - Sito web: www.istitutocataudella.it

Scicli, 29/07/2022

LETTERA DI INVITO

OGGETTO: Acquisizione della "Fornitura di Serre sperimentali", procedura di Trattativa diretta ai sensi dell'art. 36 comma 2, lett. a) del D.Lgs. 18 aprile 2016, n. 50, così come modificato dal Decreto Legislativo 19 aprile 2017, n. 56, attraverso il Mercato elettronico della pubblica amministrazione (Me.Pa.) di Consip S.p.A. Lettera d'invito.

CIG 934691349D, CUP F47G22000310006

1. Art. 1 Premessa

Con la presente lettera codesta rispettabile ditta a presentare alla scrivente Istituzione Scolastica un'offerta che consenta di esperire procedura di acquisizione della "Fornitura di Serre sperimentali", mediante procedura di Trattativa diretta ai sensi dell'art. 36 comma 2, lett. a) del D.Lgs. 18 aprile 2016, n. 50, così come modificato dal Decreto Legislativo 19 aprile 2017, n. 56, attraverso il Mercato elettronico della pubblica amministrazione (Me.Pa.) di Consip S.p.A.

Art. 2 Contenuti

La fornitura richiesta dovrà soddisfare i seguenti elementi/caratteristiche minimi o equivalenti:

Serra 1 – Dimensioni: 40 m x 37,5 m (1500 m²). **Caratteristiche:** interasse 2,50 m, altezza sotto gronda 3,20 m; altezza al colmo 4,85 m; 2 porte scorrevoli, 3 candelee ad arco d 33,01 di collegamento di colmo d 33 x 1,5; collegamento sotto palo d 33 x 1,5; collegamento sulla candela centrale in tubo d 33 x 1,5; barra a "u" perimetrale superiore; doppie aperture laterali e di testata a tendina manuali, film plastico per copertura e laterali; ondulina in vetroresina perimetrale da cm 75; clips in plastica per fissaggio film plastico; telo di pacciamatura; zoccoletto perimetrale in calcestruzzo di 20 x 20 cm; impianto di irrigazione a goccia (escluso il montaggio).

Serra 2 – Dimensioni: 16 m x 15 m (240 m²). **Caratteristiche:** interasse 2,50 m, altezza sotto gronda 3,20 m; altezza al colmo 4,85 m; 1 porta scorrevole, 3 candelee ad arco d 33 x 1,5, 1 collegamento di colmo d 33x1,5; collegamento sotto palo d 33x1,5; collegamento sulla candela centrale in tubo d 33 x 1,5; barra a "u" perimetrale superiore; aperture laterali e di testata a tendina manuali, film plastico per copertura e laterali; ondulina in vetroresina perimetrale da cm 75; clips in plastica per fissaggio film plastico; telo di pacciamatura.

Componenti da utilizzare nella realizzazione:

- Archi in tubo d 60 x 1,5 di spessore zincato da nastro z-275 con luce di 8,00 m
- Piantoni in tubo d 60 x 2,1 di spessore da 4,00 m zincati a caldo
- 3 Pali di testata su ogni frontale in tubo d 60 x 2 di spessore zincato a caldo
- Tiranti orizzontali interi d 33 x 1,5 di spessore zincato da nastro z-275 da 8,00 m
- 3 candele verticali per ogni arco d 33 x 1,5 di spessore, zincati da nastro z-275
- Controventi inizio e fine serra sui pali in tubo d 33 x 1,5 di spessore zincato da nastro z-275
- Controventi inizio e fine sulla parte superiore della serra in tubo d 33 x 1,5 di spessore zincato da nastro z-275
- Controventi di spinta tra il secondo arco e i pali di testata in tubo d 33 x 1,5 zincati da nastro z-275
- 1 linea di collegamento superiore d 33 x 1,5 di spessore zincati da nastro z-275 di 2,50 m
- 1 linea di collegamento sottopalo s 33 x 1,5 di spessore zincati da nastro z-275
- 1 linea di collegamento sulla candela centrale in tubo d 33 x 1,5 di spessore zincati da nastro z-275
- Tubo d 33x 2,1 di spessore da 6,00 m riquadrato zincato a caldo per tiraggio film plastico
- Barra a U perimetrale superiore per zoccolino
- Tubo d 27 x 2 di spessore zincato a caldo riquadrato da 6,00 m per finestre laterali e di testata
- Ferma finestre d 33 zincati da nastro sia laterali che di testata con piastrina
- Porte scorrevoli con guida e carrellini rivestiti a gruppo
- Accessori e bulloneria varia
- Film plastico per copertura e laterali additivato
- Clips in plastica per bloccare il film plastico sia sul tetto che sui laterali
- Telo non tessuto di pacciamatura per copertura suolo all'interno della serra
- Ondulina perimetrale da cm 75 in vetroresina
- Materiali per la realizzazione dell'impianto di irrigazione
- Montaggio della struttura, montaggio del film plastico

Lavori attinenti la voce di spesa "lavori di sistemazione edilizia/terreno":

- Scavo per l'interramento delle tubazioni (circa 50 m)
- Fresa roccia per cm 30 sulla superficie della Serra sperimentale 1
- Foratura del terreno con trivella idonea al perforamento di eventuale roccia sottostante per cm 80 per il posizionamento e il successivo ancoraggio dei pali (n. 159)
- Livellamento con lama laser con pendenza dell'1% per favorire lo sgrondo delle acque
- Realizzazione di uno zocchetto di protezione per il contenimento del terreno e per la protezione dell'ondulina perimetrale.

Serra sperimentale 1 – Ambiente di studio di combinazioni di innesto e nuove cultivar.

Prospetto ovest

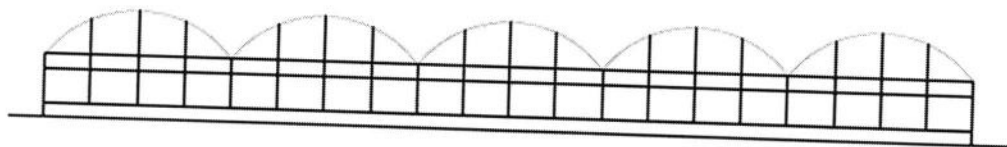

Prospetto nord

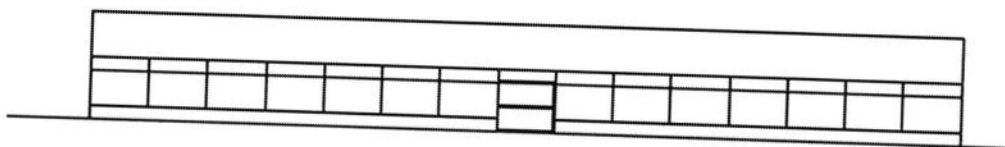

Planimetria

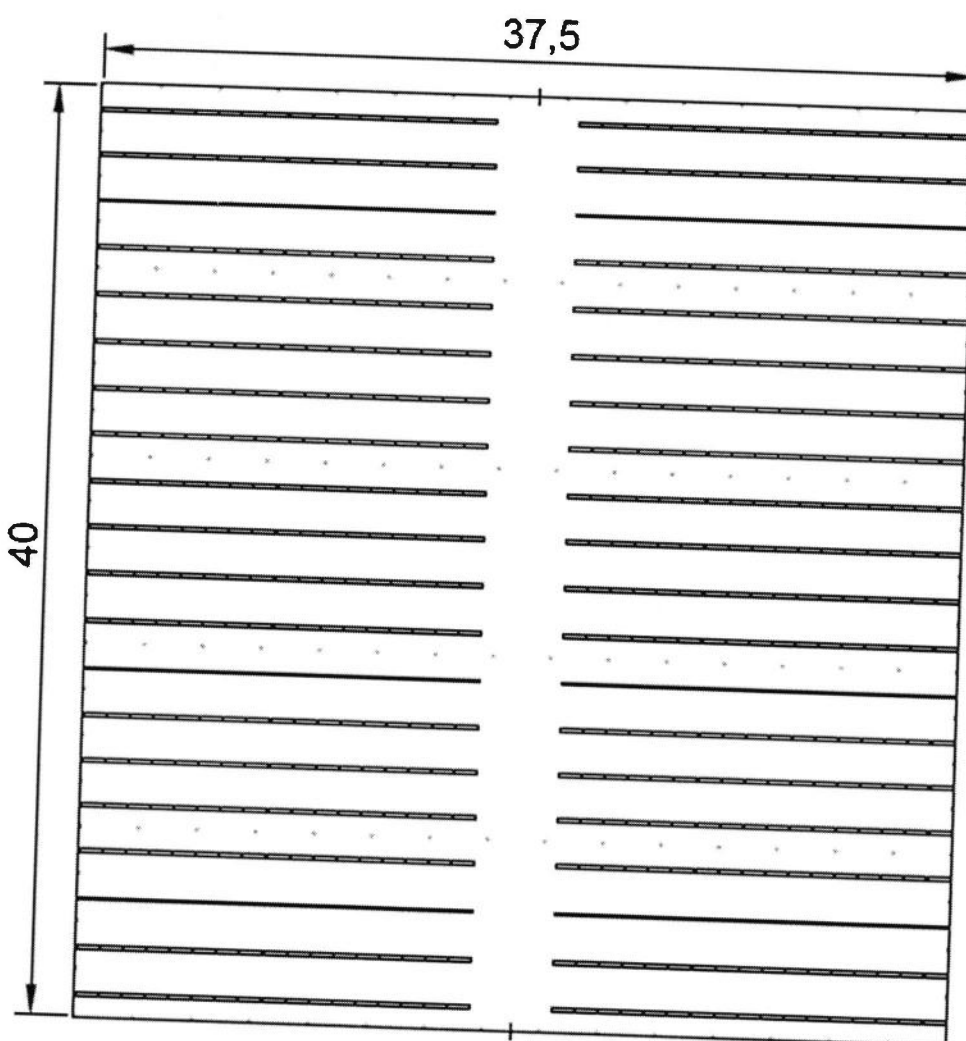

[Handwritten signature]

Serra sperimentale 2 – Coltivazione idroponica a ciclo chiuso.

Prospetto ovest

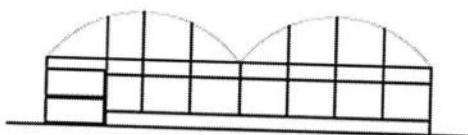

Prospetto nord

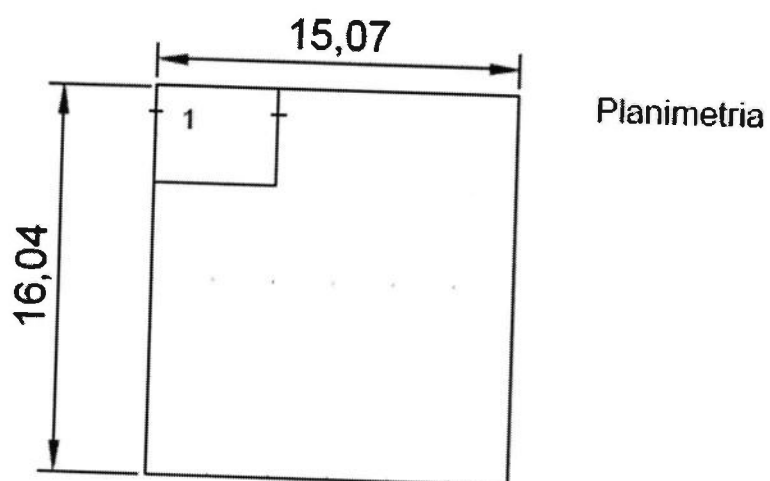
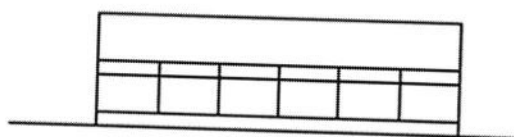

1 - Avanserra

La fornitura sarà comprensiva di trasporto e montaggio presso la sede dell'Istituzione scolastica, sita in contrada Bommacchiella a Scicli (Rg).

Art. 3 Consegna, montaggio e messa in funzione della fornitura

Le serre sperimentali richieste dovranno essere consegnate, e montate presso la sede dell'Istituzione scolastica, sita in contrada Bommacchiella a Scicli (RG), a spese della ditta aggiudicatrice, entro 60 (sessanta) giorni lavorativi decorrenti dalla stipula del contratto con l'affidatario della fornitura. L'affidatario si impegna, altresì, ad osservare ogni ulteriore termine e modalità inerenti la regolamentazione degli obblighi tra le parti per l'adempimento della prestazione, nonché gli obblighi derivanti dall'applicazione della normativa vigente.

Art. 4 Criterio di aggiudicazione

Il criterio di scelta del contraente è, per i motivi indicati in premessa, quello del prezzo più basso rispetto a quello posto a base di gara, ai sensi dell'art. 95, comma 4, del D.Lgs. n. 50 del 2016.

Art. 5 Importo

L'importo massimo oggetto della spesa, messo a base d'asta, per l'acquisizione in affidamento diretto di cui all'Art. 1, desunto dai prezzi dalle indagini conoscitive di mercato svolte e coerente con le voci di spesa finanziate, è determinato in € 67.000,00 (€ sessantasettemila) IVA compresa, suddivisi come di seguito indicato:

- € 60.500,00 (€ sessantamilacinquecento) IVA compresa, per fornitura e posa in opera di due Serre sperimentali;
- € 6.500 (€ seimilacinquecento) IVA compresa, per piccoli lavori di sistemazione edilizia/terreno.

Il contratto di fornitura sarà perfezionato mediante la sottoscrizione dello specifico documento generato automaticamente dalla piattaforma del MePA di Consip, ai sensi dell'art. 32, comma 14 del D.Lgs. n. 50/2016.

L'aggiudicazione diventa efficace, ai sensi dell'articolo 32 del D. Lgs. n. 50/2016, dopo la verifica del possesso dei prescritti requisiti di cui agli artt. 80 e 83 del D. Lgs n. 50/2016, e, in caso di accertamento del difetto del possesso dei requisiti prescritti, si procederà alla risoluzione dell'affidamento.

Non sono ammesse offerte in aumento.

Art. 6 Modalità e termini di presentazione dell'offerta

L'offerta dovrà pervenire, sul sito internet "www.acquistinretepa.it", all'interno della piattaforma MePA, entro e non oltre le **ore 12:00 (dodici) del giorno 29 agosto 2022** e comprendere la seguente documentazione:

- a) **Dichiarazione** resa ai sensi del DPR 445/2000 (redatta secondo l'allegato n. 2 "Dichiarazioni"), successivamente verificabile, sottoscritta dal legale rappresentante del concorrente, con allegata fotocopia del documento di identità in corso di validità, attestante:
1. di non trovarsi in alcuna situazione di esclusione di cui all'art. 80 del D.Lgs. n. 50 del 2016;
 2. di osservare le norme tutte dettate in materia di sicurezza dei lavoratori, in particolare di rispettare tutti gli obblighi in materia di sicurezza e condizioni nei luoghi di lavoro, come dettate dal D.Lgs 81/2008;
 3. di assumere a proprio carico tutti gli oneri retributivi, assicurativi e previdenziali di legge e di applicare nel trattamento economico dei propri lavoratori la retribuzione richiesta dalla legge e dai CCNL applicabili;

4. di aver preso visione, di sottoscrivere per accettazione e di obbligarsi all'osservanza di tutte le disposizioni, nessuna esclusa, previste dalla presente lettera di invito e di accettare, in particolare, le penalità previste;
- b) **Impegno di un fideiussore**, individuato tra i soggetti di cui all'art. 93 comma 3, del D.lgs. n. 50 del 2016, a rilasciare garanzia fideiussoria per l'esecuzione del contratto, nella misura del 10% (dieci per cento) dell'importo di aggiudicazione, di cui all'art. 103 del D.lgs. n. 50 del 2016, qualora l'offerente risultasse affidatario.
- c) **PASSOE**: Documento che attesta che l'operatore economico può essere verificato tramite AVCPASS. Si rammenta che ai sensi del combinato disposto di cui agli artt. 81 e 216, comma 13, del D.Lgs. n. 50 del 2016, e sino alla data di entrata in vigore del decreto di cui allo stesso art. 81 comma 2, si fa presente che la verifica dei requisiti di carattere generale, tecnico organizzativo ed economico finanziario avverrà tramite la Banca Dati AVCPASS, istituita presso l'Autorità Nazionale Anticorruzione, ANAC, ai sensi delle Deliberazioni n. 111 del 20 dicembre 2012 e n. 157 del 17 febbraio 2016 della stessa Autorità.
- A tal fine, il soggetto interessato a partecipare alla procedura deve registrarsi al sistema accedendo all'apposito link sul Portale AVCP (Servizi ad accesso riservato – AVCPASS) secondo le istruzioni ivi contenute. L'operatore economico, effettuata la registrazione al servizio AVCPASS e individuata la procedura di affidamento cui intende partecipare (attraverso il CIG della procedura), ottiene dal sistema un PASSOE, da inserire nella busta contenente la documentazione amministrativa. Inoltre, l'operatore economico, tramite un'area dedicata, inserisce a sistema i documenti relativi alla dimostrazione del possesso dei requisiti di capacità economico finanziaria e tecnico professionale che sono nella sua esclusiva disponibilità e, pertanto, non reperibili presso Enti certificatori.
- d) **Comunicazione conto dedicato ai sensi della legge 136/2010 e ss.mm.ii** (redatta secondo l'allegato n. 3 "Comunicazione").
- e) **"Offerta tecnica"**: n. 1 (una) copia originale dell'offerta tecnica, debitamente timbrata e siglata in ogni pagina dal legale rappresentante della ditta e sottoscritta all'ultima pagina, pena l'esclusione, con firma per esteso e leggibile. L'offerta tecnica dovrà descrivere dettagliatamente i contenuti della fornitura offerta, compresa la quantità. Non sono ammesse offerte parziali e condizionate. L'offerta tecnica vincolerà l'affidatario per 120 giorni dal termine fissato per la presentazione dell'offerta.
- f) **"Offerta economica"**, in regola con la legge sul bollo, che deve contenere, chiaramente indicato in cifre e lettere, il prezzo offerto per l'espletamento della fornitura (IVA compresa).

L'offerta economica deve altresì contenere:

- costo unitario delle singole attrezzature formanti la fornitura;
- l'indicazione espressa della validità dell'offerta stessa, non inferiore a 120 giorni e l'espresso impegno a mantenerla valida ed invariata fino alla data in cui l'Istituto Scolastico sarà addivenuto alla stipula del contratto;
- i costi per la sicurezza aziendale ai sensi dell'art. 95, comma 10, del D.Lgs. n. 50 del 2016;
- la dichiarazione di aver giudicato il prezzo a base d'asta e quello offerto pienamente remunerativi e tali da consentire l'offerta presentata.

- g) **Eventuale “Dichiarazione di subappalto”**, ai sensi dell’articolo 105, comma 4, lettera b) del D. Lgs. 50/2016 e ss.mm.ii., sottoscritte digitalmente dal legale rappresentante, con le quali vengono indicate le parti di prestazione che l’operatore economico intende eventualmente subappaltare. La mancata presentazione della dichiarazione di subappalto all’atto dell’offerta, comporta il divieto assoluto per l’Impresa di avvalersi del subappalto. In caso di subappalto, l’Impresa è tenuta al rispetto di tutti gli adempimenti previsti dall’articolo 105 del D. Lgs. 50/2016 e ss.mm.ii.
- h) **Patto di integrità**, sottoscritto.

Tale documentazione deve essere timbrata e siglata in ogni pagina e sottoscritta dal rappresentante legale del concorrente e corredata da fotocopia del documento di identità del sottoscrittore/i.

Art. 7 Esclusione dalla gara

L’offerta sarà esclusa dalla gara e quindi considerata nulla o come non presentata nei seguenti casi:

- a) offerta giunta in ritardo per qualsiasi causa;
- b) documentazione amministrativa incompleta e/o non idonea;
- c) mancato rispetto delle caratteristiche minime dei servizi richiesti.

L’Istituto si riserva il diritto di escludere dalla gara la ditta che presenti copie illeggibili, correzioni, cancellature e modifiche in genere apportate alla documentazione prodotta.

Art. 8 Cauzione definitiva

A garanzia degli impegni contrattuali, l’aggiudicatario presta la cauzione pari al 10% dell’importo contrattuale all’atto della sottoscrizione del contratto a mezzo polizza fideiussoria, assicurativa o bancaria, ai sensi e per gli effetti di cui all’art. 103 del D.Lgs 50/2016.

Dovrà avere efficacia per tutta la durata del contratto e successivamente alla scadenza del termine, sino alla completa ed esatta esecuzione da parte dell’affidatario di tutte le obbligazioni nascenti dal contratto medesimo, nonché a seguito di attestazione di regolare esecuzione da parte della stazione appaltante. La garanzia sarà, pertanto, svincolata sola a seguito della piena ed esatta esecuzione delle prestazioni contrattuali.

La mancata costituzione della suddetta garanzia determina l’annullamento dell’aggiudicazione e la decadenza dell’affidamento.

Art. 9 Divieto di cessione ed ipotesi di subappalto

È fatto espresso divieto di cessione del contratto, pena la nullità dello stesso. Ai subappalti si applica la disciplina di cui all’articolo 105 del D. Lgs. 50/2016 e ss.mm.ii.

Art. 10 Pagamenti

Il pagamento del corrispettivo avrà luogo al termine della fornitura e dopo collaudo della stessa.

Il pagamento sarà effettuato direttamente al soggetto interessato, a seguito di presentazione di fattura elettronica redatta secondo le norme fiscali in vigore che dovrà essere intestata a: Istituto di Istruzione Superiore “Q. Cataudella”, Viale dei Fiori n. 13, 97018 Scicli (Rg), codice fiscale 90012100880.

Sulla fattura dovranno essere indicati il codice identificativo di gara (CIG) e le modalità di pagamento comprensive del codice IBAN.

Art. 11 Penali e risarcimento danni

In caso di ritardato o parziale adempimento del contratto, l’Istituto Scolastico, in relazione alla gravità dell’inadempimento, potrà irrogare una penale fino a un massimo del 10% dell’importo contrattuale (IVA esclusa).

E’ fatto salvo il risarcimento di ogni maggior danno subito dall’Istituto Scolastico.

Art. 12 Risoluzione e recesso

In caso di ritardato o parziale adempimento del contratto, l'Istituto Scolastico potrà intimare al fornitore, a mezzo raccomandata A/R, di adempiere a quanto necessario per il rispetto delle specifiche norme contrattuali, entro il termine perentorio di 10 giorni.

L'ipotesi del protrarsi del ritardato o parziale adempimento del contratto, costituisce condizione risolutiva espressa, ai sensi dell'art. 1456 cc, senza che l'inadempiente abbia nulla a pretendere, e fatta salva l'esecuzione in danno.

E' fatto salvo, altresì, il risarcimento di ogni maggior danno subito dall'Istituto Scolastico.

In ogni caso, l'Istituto Scolastico si riserva il diritto di recedere in qualsiasi momento dal contratto, senza necessità di fornire giustificazione alcuna, dandone comunicazione scritta con 15 giorni di preavviso rispetto alla data di recesso.

Art. 13 Riservatezza delle informazioni

Ai sensi e per gli effetti del D.Lgs 196/2003 e ss.mm.ii. i dati, gli elementi, ed ogni altra informazione acquisita in sede di offerta, saranno utilizzati dall'Istituto Scolastico esclusivamente ai fini del procedimento di fornitura di cui all'oggetto, garantendo l'assoluta riservatezza, anche in sede di trattamento dati, con sistemi automatici e manuali.

Con l'accettazione dell'ordine il fornitore esprime il proprio consenso al predetto trattamento.

Art. 14 Obblighi del fornitore

Ai sensi dell'art. 3, comma 8 della Legge n. 136 del 13 agosto 2010, il fornitore assume tutti gli obblighi di tracciabilità dei flussi finanziari di cui alla medesima legge, in particolare:

- l'obbligo di utilizzare un conto corrente bancario o postale acceso presso una banca o presso la società Poste Italiane SpA e dedicato anche in via non esclusiva, alle commesse pubbliche (comma 1);
- l'obbligo di registrare sul conto corrente dedicato tutti i movimenti finanziari relativi all'incarico e, salvo quanto previsto dal comma 3 del citato articolo, l'obbligo di effettuare detti movimenti esclusivamente tramite lo strumento del bonifico bancario o postale (comma 1);
- l'obbligo di riportare, in relazione a ciascuna transazione effettuata con riferimento all'incarico, il codice identificativo di gara (CIG:);
- l'obbligo di comunicare all'Istituto Scolastico gli estremi identificativi del conto corrente dedicato, entro 7 gg dalla sua accensione o, qualora già esistente, dalla data di accettazione dell'incarico nonché, nello stesso termine, le generalità e il codice fiscale delle persone delegate ad operare su di esso, nonché di comunicare ogni eventuale modifica ai dati trasmessi (comma 7);
- Ogni altro obbligo previsto dalla legge 136/2010, non specificato nel precedente elenco.

Ai sensi del medesimo art. 3, comma 9 bis della citata legge, il rapporto contrattuale si intenderà risolto qualora l'aggiudicatario abbia eseguito una o più transazioni senza avvalersi del conto corrente all'uopo indicato all'Istituto Scolastico.

Fatta salva l'applicazione di tale clausola risolutiva espressa, le transazioni effettuate in violazione degli obblighi assunti con l'accettazione dell'incarico comporteranno, a carico dell'aggiudicatario, l'applicazione delle sanzioni amministrative come previste e disciplinate dall'art. 6 della citata legge.

Art. 15 Definizione delle controversie

Contro i provvedimenti che il concorrente ritenga lesivi dei propri interessi è ammesso ricorso al Tribunale Amministrativo Regionale (T.A.R.) Sicilia, sezione di Catania entro 30 giorni.

Eventuali controversie che dovessero insorgere durante lo svolgimento del servizio tra il prestatore e l'Istituto Scolastico, saranno demandate al giudice ordinario. Il foro competente è quello di Ragusa.

Art. 16 Rinvio

Per quanto non espressamente contemplato nella presente lettera di invio si fa espresso rinvio a quanto previsto dalla vigente legislazione comunitaria e nazionale in materia di affidamento di contratti pubblici, con particolare riferimento al Decreto Legislativo 18 aprile 2016, n. 50, così come modificato dal Decreto Legislativo 19 aprile 2017, n. 56, ed il relativo regolamento di attuazione (Regolamento di esecuzione del Codice dei Contratti Pubblici D.P.R. 5 ottobre 2010, n. 207) per le parti non abrogate dall'art. 217, comma 1, lettera u) del D.Lgs 50/2016.

Art. 17 Responsabile del procedimento

Il Responsabile del Procedimento è il Dirigente Scolastico dell'Istituto, dott. Giannone Vincenzo, Tel. 0932/831962, fax 0932/835247, email: rgis00800b@istruzione.it, Pec: rgis00800b@pec.istruzione.it

Art. 18 Allegati

Sono allegati alla presente lettera di invito e ne fanno parte integrante e sostanziale, i seguenti documenti:

- ALLEGATO n. 1 "Capitolato d'appalto"
- ALLEGATO n. 2 "Dichiarazione rilasciata ai sensi degli artt. 46 e 47 del D.P.R. 445/2000", debitamente compilata e sottoscritta dal legale rappresentante del concorrente e prodotta unitamente a copia fotostatica non autenticata di un documento d'identità in corso di validità del sottoscrittore.
- ALLEGATO n. 3 "Comunicazione conto dedicato ai sensi della legge 136/2010 e ss.mm.ii".

Per ogni ulteriore informazione ci si può rivolgere all'Ufficio di Segreteria (D.S.G.A. Sig. Giovanni Agnello o Assistenti amministrativi Sig.ra Marino Guglielmina e Sig.ra Puccia Rosanna) presso l'Istituto d'Istruzione Superiore "Q. Cataudella" di Scicli (Rg), all'indirizzo sopra citato.



IL DIRIGENTE SCOLASTICO

Vincenzo Giannone